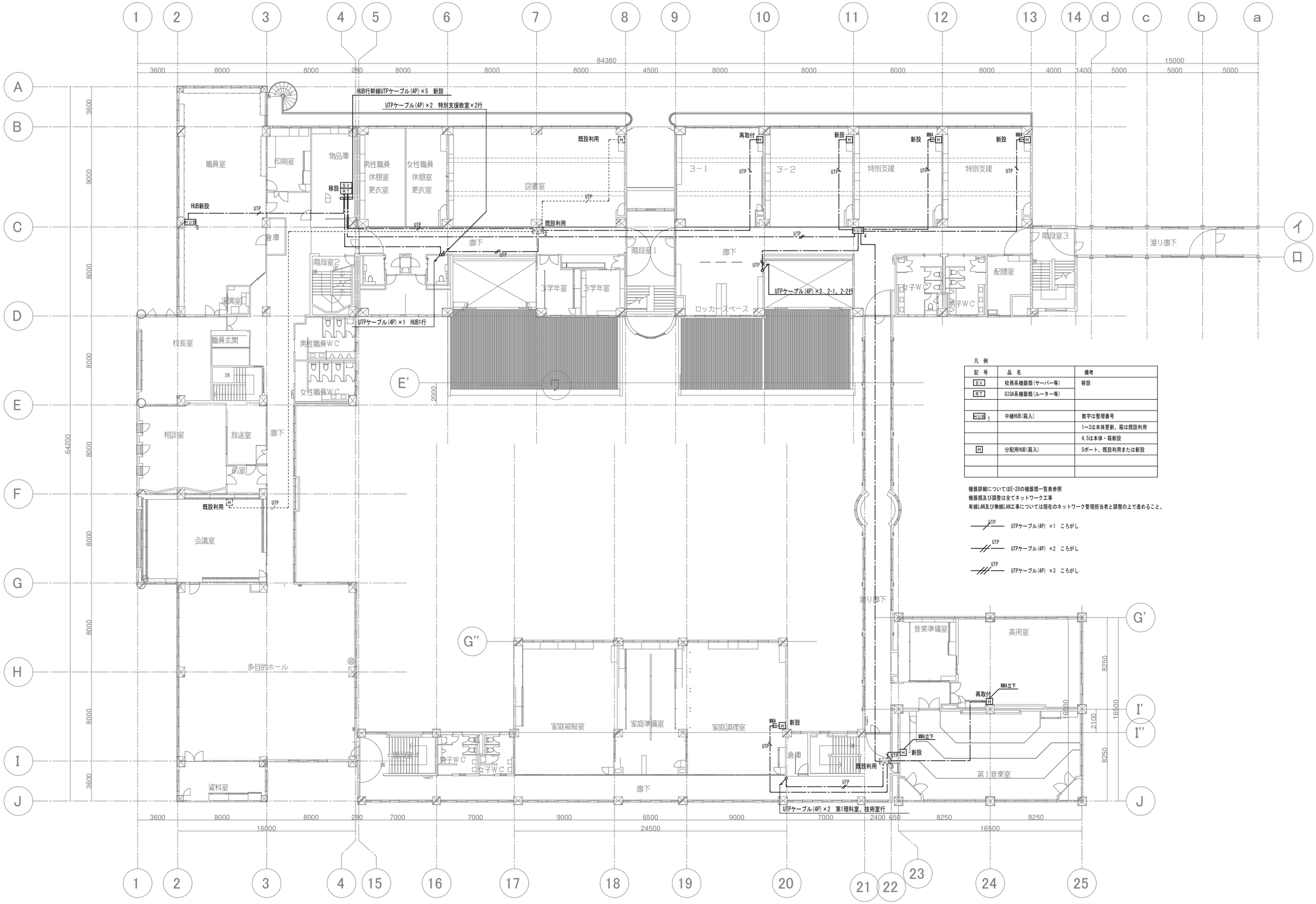

凡 例

記 号	品 名	備考
SV	校務系機器類(サーバー等)	移設
RT	GIGA系機器類(ルーター等)	
HUB 1	中継HUB(箱入)	数字は整理番号
		1～3は本体更新、箱は既設利用
		4,5は本体・箱新設
H	分配用HUB(箱入)	5ポート、既設利用または新設

機器詳細についてはE-28の機器類一覧表参照
機器類及び調整は全てネットワーク工事
有線LAN及び無線LAN工事については現在のネットワーク管理担当者と調整の上で進めること。

UTP UTPケーブル(4P) ×1 ころがし

UTP UTPケーブル(4P) ×2 ころがし

UTP UTPケーブル(4P) ×3 ころがし

特 記	改訂番号	改訂月日	改訂内容	業務番号	工事名称		
				25037	大船渡中学校統合改修(電気設備)工事		
					図面内容	縮尺	図面区分 電気設備
					改修 校舎２階有線LAN設備図	1 : 150(A1)	図面番号 E-27